



DERMO ADVANCED

PLAQUETTE COMMERCIALE 2022

www.dermoadvanced.fr







SOMMAIRE

Mon histoire	4
Notre mission	5
Pourquoi nous choisir ?	6
Nos formations	7
Nos équipements	8

Mon Histoire



Nathalie Thellier

Directrice

Diplômée d'une école internationale parisienne et dotée de plus de 25 ans d'ancienneté dans le domaine esthétique

Mon parcours débute du soin cabine à la démonstration sur terrain des plus grandes marques de cosmétiques de luxe

Experte au service de la beauté , mon objectif est de sublimer la femme et pour cela je me suis spécialisée aux dernières technologies avancées .

Aujourd'hui je vous propose d'évoluer

sur un marché en progression constante en vous proposant des formations professionnelles complètes en France et à l'international .

De plus nous mettons à votre disposition la possibilités de vous fournir les appareils professionnels à la pointe de la technologie.

Avec dermo Advanced vous profiterez d'un véritable savoir-faire et d'une longue expertise sur ce marché.



Notre Mission

Chez Dermo Advanced, nous faisons en sorte que les femmes se sentent bien dans leurs corps ainsi que dans leurs peaux , sans avoir à subir des series de transformations chirurgicales.

On propose une sélection de techniques esthétiques avancées , approuvées et efficaces. Nos soins médico-esthétiques permettent de prévenir et corriger les imperfections de la peau. Remodeler la silhouette afin d'offrir un effet de rajeunissement.

Nos diagnostics sur mesure nous permettrons d'établir des soins adaptés à leurs besoins .

Pourquoi nous choisir

Parce que votre temps est précieux, nous vous proposons des formations intenses . Nous disposons de formations complètes et de méthodologies qui nous permettent de vous proposer un enseignement adaptés à vos attentes et à vos besoins.

Depart nos formations initiales, nos 26 ans d'expérience professionnelle dans le monde de l'esthétique et nos spécialisations, nous vous accompagnons vers la réussite .

Nous sommes avant tout là pour entendre vos besoins et vos attentes afin de mettre en place, avec vous, la stratégie d'accompagnement la plus adaptée.

Nous sommes une Équipe de professionnels agréé par l'état , possédant des compétences variées et complémentaires. Mais notre volonté est commune : vous apporter une formation qualitative . Tous nos consultants et formateurs sont formés et expérimentés.

Nous accompagnons les entreprises depuis l'évaluation des risques, jusqu'à leur disparition ou leur maîtrise.

Toutes nos formations alternent apports théoriques, exercices pratiques et mises en situation.

Les formateurs de Dermo Advanced adaptent les contenus aux dernières évolutions des technologies. Des formateurs experts et surtout pédagogues pour garantir une transmission optimale des compétences.

Nos formateurs, tous experts de leur domaine, vous font partager leurs connaissances en mettant leurs compétences à votre service.



Nos Formations

Nos formations sont éligibles au CPF . Le CPF permet aux travailleurs et aux demandeurs d'emplois de bénéficier directement d'heures de formations professionnelles subventionnées.



Nos formations professionnelles permettent d'acquérir toutes les compétences nécessaires .

Après avoir complété la formation, vous devez passer un QCM pour obtenir un certificat professionnel qui atteste de vos connaissances et de votre maîtrise de chaque technique et produit. Nos formations vous permettront d'intégrer une nouvelle vision du monde esthétique qui ne cesse d'évoluer constamment .

DETAILS DE LA FORMATION

LE DEROUEMENT DE LA FORMATION

Elle se fait en deux étapes :

Une partie théorique et une partie pratique.

PUBLIC VISÉ

Toute personne souhaitant exercer une activité dans le dermo esthétique .

PRÉ REQUIS

Vous êtes appliquée, délicate, de savoir-faire, d'expériences professionnelles ou de fonctions exercées nécessaires pour suivre efficacement une formation déterminée.

OBJECTIFS

- Maîtriser les connaissances théoriques .
- Maîtriser les techniques .
- Être capable d'appliquer ces apprentissages de manière autonome en toute confiance.



MICRONEEDLING (2 jours)

Originnaire des Etats-Unis, le microneedling permet d'atténuer les cicatrices d'acné, de corriger les imperfections et d'améliorer les signes de l'âge grâce à une technique qui consiste à microperforer les différentes couches du derme.

Qu'est-ce que le microneedling ?

Il s'agit d'un soin non-invasif, réalisé à l'aide d'un stylet composé de micro-aiguilles. Cet outil va permettre de percer le derme et l'épiderme à profondeur variable. Ces minuscules perforations, invisibles à l'œil nu, accélèrent l'assimilation des acides aminés, défini au préalable avec la spécialiste selon vos problématiques de peau, et stimulent le renouvellement cellulaire, la production de collagène et d'élastine.





PEELING

Qu'est-ce que le Peeling ?

La peau comporte deux couches : l'épiderme et le derme. L'épiderme est la mince couche en contact avec l'extérieur : il est très fin puisque son épaisseur est seulement de 0,02 mm sur le visage. Le peeling est un acte consistant à appliquer sur la peau une substance chimique (le plus souvent un acide), afin de provoquer une destruction limitée et contrôlée de l'épiderme voire des couches superficielles du derme. Le but de cette destruction est d'obtenir une régénération des couches détruites et de stimuler la production de fibres élastiques et de collagène dans les couches sous-jacentes, afin de densifier la peau.

Ainsi le peeling permet de lutter contre :

- l'héliodermite (= dégâts cutanés liés au soleil) : tâches brunes, teint brouillé, petites rides
- les pigmentations de la peau comme le masque de grossesse
- l'acné, notamment à comédons et microkystes, les tâches pigmentées après boutons d'acné et les cicatrices d'acné.

HYDRA BEAUTY(2 jours)

N°1 en France et aux Etats-Unis, le soin Hydra Beauty est pratiqué plus de 2 millions de fois chaque année. Il est légitimement aujourd'hui leader du marché de la beauté aux Etats-Unis pour un soin du visage parfait.

Hydrabeauty traite tous les phototypes de peaux du visage et du cou. Il répond aux besoins de tous les types de peaux, de la plus grasse à la plus sensible :

- Rides et ridules
- Perte d'élasticité et de fermeté
- Teint terne
- Imperfections de la texture de la peau
- Taches brunes
- Peaux grasses et congestionnées
- Pores dilatés

Le soin Hydra beauty est indolore, non-invasif et non irritant. Vous pouvez retourner à vos activités quotidiennes immédiatement après la séance. Si, dans de rares cas, des rougeurs apparaissent sur les zones traitées, elles disparaîtront progressivement au fil de la journée. Les séances d'Hydra Beauty sont à renouveler au minimum tous les mois pour un nettoyage basique.

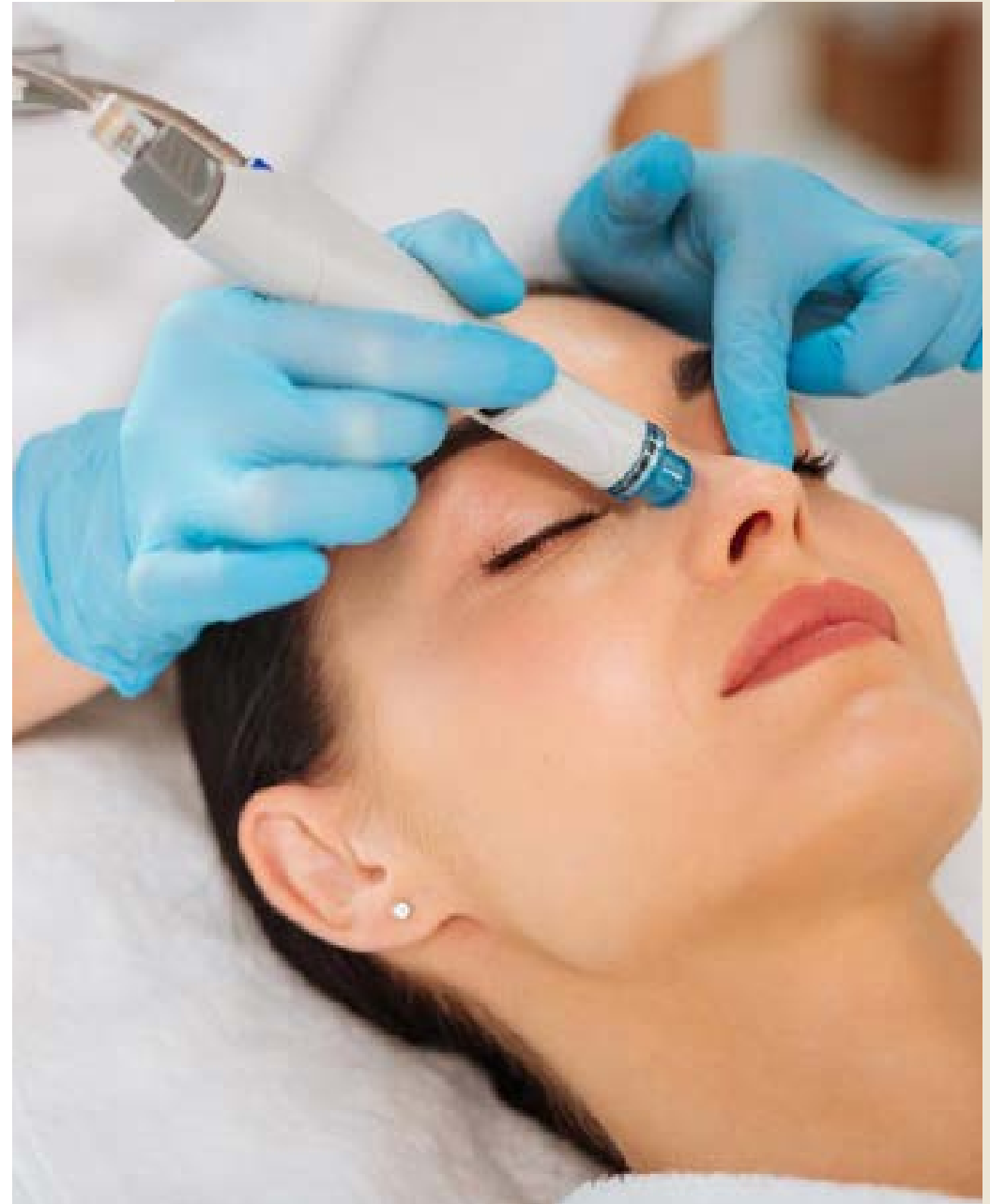

FICHE TECHNIQUE HYDRA BEAUTY

12 in 1 Multifunction skin cleaning and care machine



Technology	1) Hydra facial / Hydra dermabrasion 2) Diamond dermabrasion 3) Spray gun 4) BIO microcurrent 5) Skin scrubber 6) PDT 7) Facial ultrasound handle 8) Cooling head 9) Electric microneedle 10) Oxygen injector 11) Jet peeling 12) High frequency
Vacuum Power	100kpa Max
Oxygen jet vacuum	4 bar
Max Output	350 VA
Operation Control	15" Screen Control
Handpieces	1) Hydra dermabrasion handle with 8 tips 2) Diamond dermabrasion handle with 9 diamond tips 3) Spray gun 1 pc 4) Oxygen injector 1 pc 5) BIO microcurrent wand 1 pc 6) Skin scrubber 1 pc 7) PDT 2 pc 8) Facial ultrasound handle 2pc 9) Cooling head 1pc 10) Electric microneedle 1pc 11) Jet peeling 1pc 12) High frequency
Electrical	100-240VAC, 50Hz/60Hz
Packing Size	66*68*135 cm
Weight	74KG
Warranty	1 year for main machine / 3 months for accessories

PLASMA LIFT (2 jours)

Qu'est que le plasma lift ?

Le plasma pen est appareil utilisé lors des traitements de plasma Lift. L'appareil de la taille d'un stylo est doté d'une pointe qui délivre à son extrémité un arc plasma capable de créer une rétraction douce et non douloureuse de la peau sans effet secondaire.

Quel est le principe du plasma lift :

L'objectif du plasma lift est de créer avec le Plasma pen de minuscules points de chaleur de la taille d'une tête d'épingle au niveau de l'épiderme. Cela engendre une rétractation lors de la cicatrisation de la peau. Plus le nombre de points est élevé plus la rétractation est importante. Cependant il faut être vigilant à ne pas trop rapprocher les points afin de laisser une matrice à la peau pour qu'elle puisse cicatriser correctement. La rétractation post-cicatricielle remet naturellement la peau en tension d'où le nom de « plasma lift ».

Quelles sont les indications du plasma lift ?

Initialement créée pour corriger le relâchement modéré des paupières supérieures, cette technique offre d'autres indications :

Mini lifting non invasif des paupières

Plissé solaire autour de la bouche.

Pattes d'oie ou rides péri-orbitaires.

Mini-lifting en corrigeant les plis d'amertume, les plis près des oreilles, etc.

Relâchement péri-ombilical après grossesse.

Plissé du décolleté.

Réduction de taille des vergetures

Cicatrices d'acné hypotrophiques



FICHE TECHNIQUE PLASMA PEN



HIFU (6 heures)

L' HIFU (ultrasons focalisés haute intensité) est une des dernières évolutions de la médecine esthétique. C'est un traitement de haute technologie permettant de retendre les tissus du visage, du décolleté, et du corps.

liftant pour lutter en profondeur contre le relâchement du visage et du corps. Les HIFU agissent sur le visage jusqu'à 4,5mm de profondeur et sur le corps jusqu'à 13 mm sans aucune effraction cutanée. Au fur et à mesure que nous vieillissons, notre peau perd de sa tonicité et de son élasticité, entraînant ainsi un relâchement visible. L'HIFU est un traitement à envisager lorsque la peau présente une certaine laxité, qui peut aller jusqu'au relâchement très important. Cela se traduit sur le visage par des paupières tombantes, des bas joues, l'apparition d'un double menton, des ridules sur la poitrine. Sur le corps, le ventre perd de sa tonicité, la peau des genoux se distant.

Les HIFU concentrent l'énergie des ultrasons au niveau des couches cutanées profondes à 1,5, 3 ou 4,5 mm de profondeur afin de chauffer les tissus pour fabriquer de nouvelles fibres de soutien de la peau. Grâce au système l'énergie est concentrée à différentes profondeurs de la peau pour stimuler la synthèse naturelle de collagène et d'élastine. Cette technologie non chirurgicale est une alternative médicale au lifting, plus douce, qui ne nécessite aucune interruption sociale et professionnelle. Les traitements créent un effet retenseur et liftant au niveau des zones traitées.



FICHE TECHNIQUE

HIFU

Body Slimming



Face Lifting



Vaginal Tightening



Model	HU700
Handle	3 Handles
Screen	15inch color touch screen
Energy Source	High Intensity Focused Ultrasound
Shot Number (3D HIFU Handle)	20 000 shots/each cartridge (1.5mm/3.0mm/4.5mm/6.0mm/8.0mm/10mm/13mm/15mm)
Shot Number (4D HIFU Handle)	62 000 shots/each cartridge (1.5mm/3.0mm/4.5mm)
Shot Number (Vaginal HIFU Handle)	10 000 shots/each cartridge (3.0mm/4.5mm)
Energy for face/body	0.2 - 2 J (0.1J/step)
Cartridge	Face & Body cartridge: 10 MHz - 1.5mm 7 MHz - 3.0mm / 4.5mm 4 MHz - 6.0mm / 8.0mm / 10mm / 13mm / 16mm
Energy for vaginal	1-8J
Size	machine size (35.5cm*30.5cm*23cm), package size (70cm*58cm*60cm)
Net Weight	9kg

◆Vaginal Tightening

It uses ultrasonic waves to send out ultrasonic energy focusing in the lamina propriety and muscle fiber layer in a predetermined depth. In 0.1 second, the temperature of the region can reach to above 65°C, so the collagen is reorganized and the normal tissue outside the focal region is undamaged. The desired depth layer can obtain the ideal effect of collagen contraction, reorganization and regeneration.



BODY SCULPTING (3 heures)

Un corps sculpté sans effort. Première et Unique technique non invasive de remodelage corporel !

Le body sculpting est la première et seule technique au monde, permettant de développer la musculature et de réduire la masse grasseuse de manière non invasive. Elle favorise le gain de muscles ainsi que la perte de graisse sous-cutanée! Véritable révolution dans le remodelage corporel non invasif, le body sculpting a satisfait près de 96% des patients traités à travers le monde.

7 études cliniques et 96% des patients satisfaits, il est reconnu comme étant l'une des meilleures technologies esthétiques grâce à son procédé avancé, sa polyvalence clinique incomparable et sa performance garantie.

Technologie innovante et sûre

Premier et seul procédé au monde non invasif, SANS suite et SANS risque.

Innocuité & Efficacité

Un traitement complet permet de gagner 16% de masse musculaire et de perdre 19% de masse grasseuse.

Scientifiquement prouvé

Technique agréée par la FDA. 7 études cliniques publiées aux États-Unis et 96% des patients satisfaits.

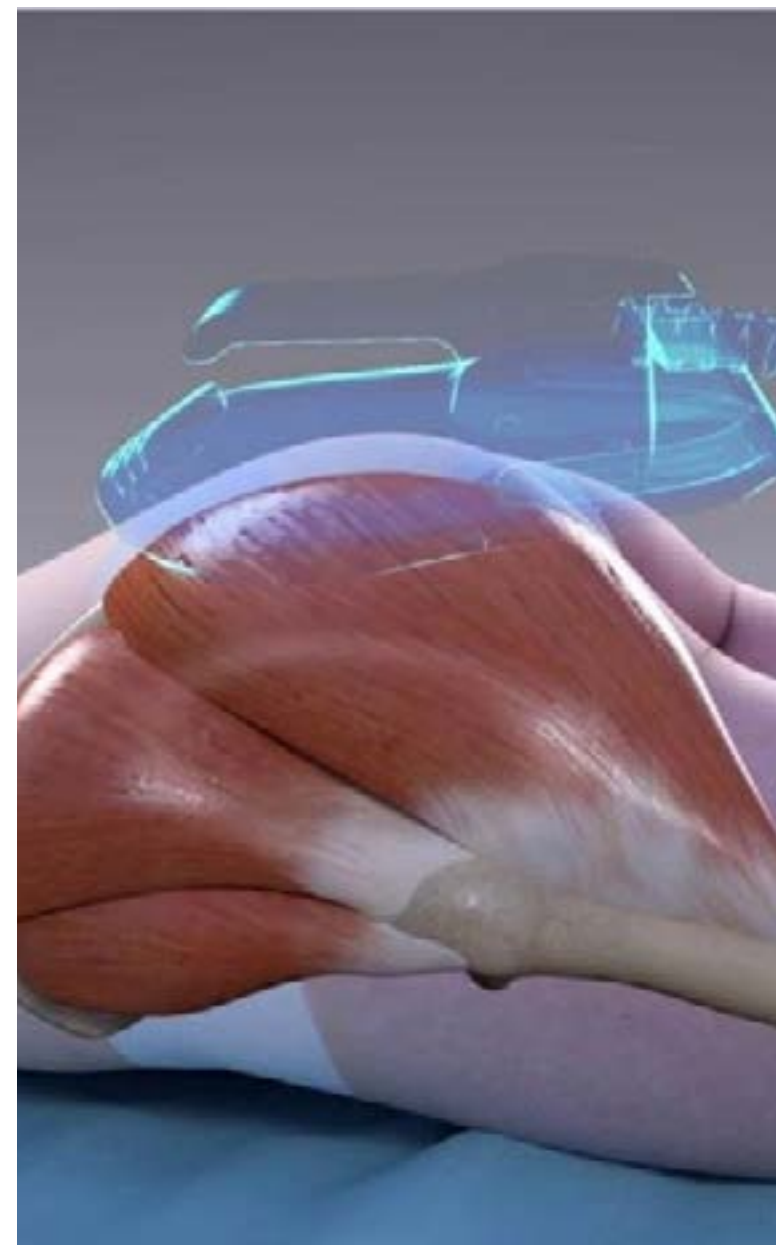

FICHE TECHNIQUE

BODY SCULPTING



Product name	FE30
Handle piece	2 Big Size and 2 Small size
Magnetic vibration intensity	1-10 Tesla
Input voltage	AC110V-220V
Output power	3500W
Pulse duration	300µs
Output frequency	1-100HZ
Fuse	20A
Cooling system	Air cooling
Size of flight shipping Case	120*62*66CM
Gross /Net Weight	75/45KG
Working mode	Automatic mode and Manual mode



LAZER DIODE (3 heures)

L'épilation au laser Diode

Il s'agit d'un appareil équipé d'un mode de cumulation de fluence qui a l'avantage d'être peu douloureux tout en minimisant les risques liés aux troubles pigmentaires. Le Medley est couplé à un système de refroidissement qui permet une épilation laser très confortable sur toutes les zones.

Le laser Diode s'adapte à toutes les tailles de poils y compris les plus fins pour une épilation efficace et complète de toutes les zones du corps. Grâce un temps d'impulsion plus long, on peut utiliser les laser diodes sur les peaux mates.

Comme toujours, le nombre de séances varie selon la pilosité, la zone à traiter, le phototype de peau.

Comment fonctionne l'épilation au laser Diode ?

Cet appareil produit une longueur d'onde invisible à l'œil nue qui cible la mélanine du poil (sa couleur). La concentration de la lumière du laser est transformée en chaleur à la base du follicule pileux. Celui-ci est volatilisé ainsi que ses terminaisons germinatives le poil ne repoussera plus.

Comme toujours avec l'épilation laser, les follicules pileux détruits sont ceux qui sont en phase de croissance du poil. Ceux qui ne sont pas en phase de pousse seront également détruits mais pas définitivement car les structures qui le nourrissent ne sont pas détruites.

Les avantages du laser diode par rapport aux autres lasers

- C'est laser polyvalent qui permet d'épiler tous les phototypes de peaux grâce la gestion affinée de son temps de tir et de son mode par cumul d'énergie.
- Les dernières générations de laser diode permettent un traitement sans douleur.
- Ce laser permet de traiter toutes les zones pour les femmes y compris les poils fins.



FICHE TECHNIQUE LAZER DIODE



DIODE LASER ALEX 755NM

The Power of Diversity:
Powerful absorption, combined with continuous cooling, treatment coverage, comfort and low maintenance, enables the treatment of a wide range of hairtypes and colors, especially light colored and thin hair.

SPEEDTM 808

Up To Speed
Complete more treatment sessions in less time with this large spot size applicator.
Treat larger areas faster, while offering patients a safe and highly effective hair removal procedure.

DIODE LASER YAG 1064

Dedicated to Darker Skin
The YAG 1064 uses a diode laser based on an Nd: YAG wavelength, allowing for moderate energy absorption by the melanin chromophore, and is optimally suited for patients with darker skin tones.

Specification

Laser type	3 Wavelength
Laser Wavelength	755/808/1064nm±2nm
Spot size	14*4mm, 12*20mm, 12*12mm, 15*23mm (optional)
Pulse width	1-400ms (adjustable)
Energy	1-100J/cm² (adjustable)
Frequency	1-10Hz (adjustable)
Cooling	Applied, Spray, Reflow, Semicon, Touch, Turbidity, and other language as requested
Skin type	I-VI skin type
Control system	USB system
Display	15 inch color touch LCD display
Laser module power	100W/100W/100W/100W/100W/100W
Cooling	water + air + semiconductor + A/C
Voltage	110V/220V±5%, 50/60Hz

Facial TTP

Improved Reach
Easily treat areas that are normally hard to reach, including the ears, nostrils and glabella.



Advantages

- 1, Much stable and higher powerful new golden welding laser module with USA Coherent bars . It has at least 30 million shots .
- 2, Double water filters , only change filters per 6 months and 1 year . And some old filters in some machines need change filter every month . Save much maintenance cost and times for you .
- 3, New Italy Fluid-o-tech imported water pump replaced Chinese pump with better cooling system and more quiet during treatment . Those obvious difference will be found when your customers compare with some machines with Chinese water pump .
- 4, Six way power supply imported from Japan TDK-Lambda replaced four way power supply, much higher and stable output .
- 5, TEC cooling system , can control water temperature by yourself to keep 808 diode laser machine running continuously within 24 hours even in Summer . Same function as your A/C in your house .
- 6, There are 3 different spot size of handpiece for optional, 14*4,12*20,12*15 and 15*23mm±.
- 7, FDA TUV ISO13485 and Medical CE approved

IPL SHR (2 jours)

Qu'est-ce que la lumière pulsée intense ?

La lumière pulsée est une **onde électromagnétique** constituée de grains d'énergie appelés « photons » qui vont se transformer en chaleur au contact de certains « chromophores » comme la mélanine contenue dans le poil permettant ainsi l'élimination de son bulbe.

Ce phénomène est appelé la **photo-thermolyse sélective**.

Les appareils distribués sous le nom d'**IPL**, appareil à lumière pulsée ou encore **lampe flash à impulsion** distribuent cette lumière par impulsion calibrée de très courte durée pour cibler précisément les **chromophores** sans endommager les tissus voisins.

Utilisée principalement en **dépilation**, la **lumière pulsée** exerce également une action de **rajeunissement de la peau** en stimulant les fibroblastes responsables de la production de collagène, d'acide hyaluronique et d'élastine, connue sous le terme de **photo-réjuvenation**.

Comprise entre 400 et 600 nm, la lumière pulsée est une **onde lumineuse** correspondant à la partie visible du spectre électromagnétique. Elle est donc dépourvue de rayons **UV**.

L'innovation SHR®

Avec des flashes plus doux, plus agréables et plus réguliers, les IPL à technologie SHR marquent un tournant radical en ce qui concerne le **confort** du client, la **rapidité** du traitement et la **qualité** des résultats obtenus.

Au lieu de délivrer un seul tir avec toute la puissance du système, la **technologie SHR on Move**, grâce à une fluence plus faible, multiplie le nombre de tirs jusqu'à **10 flashes par seconde**. La lumière pulsée est distribuée graduellement, jusqu'à la dégradation totale des éléments ciblés.

Ce procédé permet **une couverture plus régulière** des zones à traiter pour un résultat optimal et des soins par lumière pulsée sans risques et sans douleur.



Photo-dépilation

La dépilation vise l'élimination durable des poils contrairement à l'épilation dont les effets sont provisoires. La photo-dépilation désigne l'épilation définitive ou dépilation réalisée à l'aide du processus de photo-thermolyse sélective de la lumière pulsée.

La lumière pulsée SHR On Move offre aux professionnels de l'esthétique une solution de dépilation durable efficace et indolore pour une destruction complète des poils. Ce procédé de dépilation permet également le traitement des poils incarnés et/ou poils sous peau et garantit une amélioration de la qualité et de la texture de peau.

Photo-rajeunissement

La technologie IPL trouve une application supplémentaire dans le rajeunissement par lumière pulsée de la peau, également appelé photo-réjuvenation.

Les appareils IPL professionnels utilisés en institut disposent de pièces à main spécifiques aux soins de rajeunissement et permettent de traiter différentes zones : visage, cou, décolleté, dos, mains.

L'action thermique de la lumière pulsée intense stimule les fibres de collagène et d'élastine. Les effets d'un soin de réjuvenation par lumière pulsée sont visibles sur l'uniformisation du teint, l'amélioration de la texture de peau et son raffermissement.



FICHE TECHNIQUE SHR



Function	8 in 1 (SHR+SSR+SPR+SVR+EAR+SVR)
Wavelength	430/530/600/700-1200nm, 640-950nm (standard) 815/930/1480/1550/2080/2980-1200nm, 815/930/1480/1550/2080/2980nm (optional)
Spot size	15x20 mm ² , 12x30 mm ² , 12x18 mm ² , 8x40 mm ² (optional)
Energy	1-80J/cm ² (adjustable)
Continuous shooting time	1-60s (adjustable)
Pulse repetition rate	1-10 Hz (adjustable)
Pulse width	1-1000μs (adjustable)
Language	English, Spanish, Italian, German, French, Turkish or any other language as requested
Treatment mode	RF, TP, MP
Skin type	Fall skin type
Update system	USB update
Hand system	Optional
Display	5.7" color touch LCD display (10", 12" optional)
Cooling	water + air + semiconductor + A/C
Voltage	110V/220V/230V, 50/60Hz

SHR Series



Hand System



Laser Holder



Laser Holder

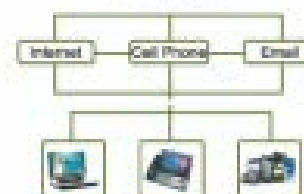

Application

1. Permanent hair removal
2. Skin rejuvenation
3. Wrinkle treatment
4. Spider vein treatment
5. Acne treatment
6. Freckles treatment
7. Pigment treatment
8. Liver spots treatment

Ordering Guide

KM200B
Machine size: 60cmx40cmx40cm(LxWxH); Net weight: 25kg
KM500+
Machine size: 60cmx40cmx40cm(LxWxH); Net weight: 25kg
KM500+
Machine size: 60cmx40cmx40cm(LxWxH); Net weight: 25kg



KM500+

CRYO ICE ADVANCED

Le Cryo Ice Advanced ® est la nouvelle génération de Cryolipolyse (traitement des cellules de graisse par le froid). Pourvue de l'Intelligence Artificielle USER ASSIST®, le CryoSlim Hybrid® est le seul appareil d'amincissement à garantir les résultats aux patients avec jusqu'à 95 % de certitude.

De plus, les CRYODES® brevetées AAMS offrent des résultats minceur cliniquement supérieurs à la moyenne et exclusivement avec des températures de traitement saines et sans danger pour l'organisme.

Aucun consommable – Traitements simultanés possibles – Séance mains libres (graisse par le froid). Pourvue de l'Intelligence Artificielle USER ASSIST®, le Cryo Ice Advanced est le seul appareil d'amincissement à garantir les résultats aux patients avec jusqu'à 95 % de certitude.

De plus, les CRYODES® brevetées AAMS offrent des résultats minceur cliniquement supérieurs à la moyenne et exclusivement avec des températures de traitement saines et sans danger pour l'organisme.

Aucun consommable – Traitements simultanés possibles – Séance mains libres.

CRYODES® OVOÏDE : COMBINE EFFICACITÉ ET SÉCURITÉ

Morphologique par sa forme ovoïdale, la Cryode du Cryo Ice Advanced est unique au monde et brevetée.

Striée sur toute sa surface de contact et tout en courbes, elle assure une distribution parfaitement homogène de l'aspiration.

Particulièrement confortable en traitement, elle préserve l'organisme des tiraillements post Cryolipolyse. En atteste les 93 % de satisfaction post traitement et les 90 % de recommandation des séances.*

Son efficacité supérieure à la moyenne repose en partie sur son système de



CRYO ICE ADVANCED

refroidissement breveté utilisant deux fois plus d'extracteurs thermiques que tout autre appareil. Les résultats cliniques sont en conséquence élevés grâce à l'homogénéité du froid sur toute la surface de traitement.*

ÉLIMINATION DE GRAISSE PAR LE FROID

CRYOLIPOLYSE

La Cryolipolyse est actuellement la meilleure technique pour la perte d'amas graisseux avec des effets durables. Les zones traitées par cette médecine esthétique peuvent être les poignées d'amour, la culotte de cheval, le fessier etc...

Alternative à la liposuccion, la Cryolipolyse fonctionne selon un processus naturel ciblant les cellules adipeuses.

Réserve de graisse, les adipocytes sont particulièrement sensibles au froid ; une exposition à un froid intense cristallise les triglycérides des adipocytes et conduit à une élimination progressive de ces réserves de graisses.

Les premiers résultats apparaissent 3 semaines après la séance de Cryolipolyse. L'amincissement se poursuit durant 2 à 3 mois post séance puis stabilise le corps avec sa nouvelle silhouette affinée.

Non invasive et sans douleur, les patients maintiennent leur mode de vie, leur activités professionnelles et sociales.

La pratique du sport, manger équilibré et bien s'hydrater favorisent les effets de la Cryolipolyse.

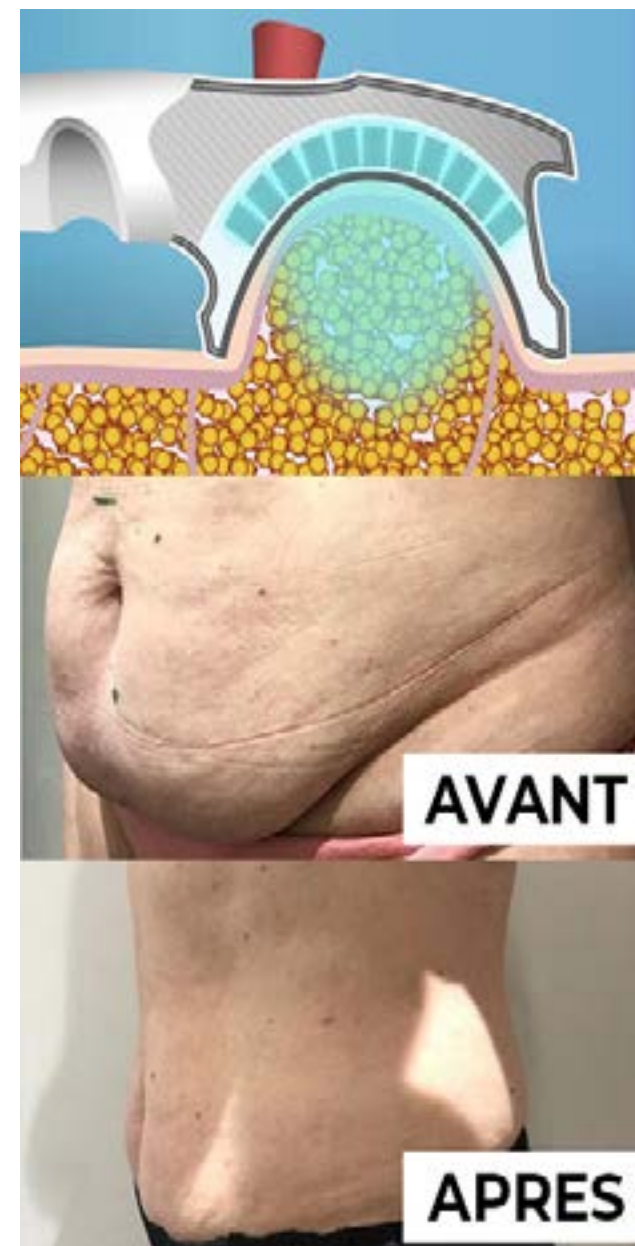

CRYO ICE ADVANCED

RÉSULTATS CLINIQUES DE LA CRYOLIPOLYSE

La plupart des études cliniques démontrent une élimination moyenne comprise entre 15 % et 25 % de graisse par séance de Cryolipolyse.

Le Cryo Ice Advanced atteint de meilleurs résultats cliniques avec une élimination moyenne comprise entre 29 % et 39 % de graisse par séance de Cryolipolyse (étude clinique réalisée par l'hôpital Henri Mondor de Créteil – Pr. Jean-Paul Meningaude, Dr. Barbara Hersant) et publiée dans la revue Plastic and Reconstructive Surgery magazine)*.

RÉSULTATS CLINIQUES

- Entre 29 % et 39 % de graisses éliminées par séance
- 93 % des patients sont satisfaits
- 90 % des patients recommandent la séance
- Sans douleur

USER ASSIST®

USER ASSIST® est une Intelligence Artificielle qui interagit en direct avec le corps des patients.

Le volume, la densité et la composition des graisses sont analysés par USER ASSIST®.

Le croisement de ces données ajuste automatiquement les paramètres de la Cryolipolyse pour être en parfaite adéquation avec la morphologie de chaque patient.

Grâce à ses capacités d'interaction USER ASSIST® garantit jusqu'à 95 % la qualité des résultats attendus.

PLASMA GUN®, 4ÈME ÉTAT DE LA MATIÈRE

Le Plasma Gun® est le premier générateur de Plasma polarisant à disposer d'une large surface d'application.

Avec trois modes de diffusion : chaud, froid et hybrid, cet appareil innovant maîtrise toutes les propriétés du plasma pour désinfecter, restructurer, améliorer ou réparer la peau de manière non chirurgicale.

Particulièrement efficace sur l'épiderme et le derme, le Plasma Gun® traite principalement les rides, les vergetures, les cicatrices, l'acné, les imperfections de peau et plus généralement l'anti-âge cutané.

Avec des résultats proches de ceux obtenus par chirurgie, le Plasma Gun® offre une solution sûre, rapide et abordable.

PLASMA CHAUD

Technologie brevetée, le Plasma Gun® utilise un embout générant un micro-arc électrique par ionisation de l'air ambiant. La production de plasma stimule la production de collagène, d'élastine et de fibroblastes. Utilisé sur la plupart des appareils de plasma, le plasma traditionnel consiste à émettre le plasma chaud de manière continue sans gestion électronique de la dose. L'utilisateur doit par lui-même gérer le temps d'exposition sur la peau et donc l'intensité d'émission.

Le Plasma Gun® se destine principalement au retrait des aspérités de peau types verrues, naevus mélanocytaires, fibrome pendulum.



PLASMA CHAUD



PLASMA GUN®, 4ÈME ÉTAT DE LA MATIÈRE

PLASMA FROID

Le Plasma Gun® émet du plasma froid. Pour cela, un embout DBD® (Dielectric Barrier Discharge Cold®) breveté à été créé : il associe plusieurs composants spécifiquement étudiés pour distribuer toute l'énergie du Plasma sur une large surface tout en conservant la température issue de cette énergie sans émettre une sensation de chaleur directe sur la peau du patient.

Sans douleur, l'énergie du plasma froid est immédiatement absorbée par la peau pour des effets bactéricides, cicatrisants et régénérants. Le plasma froid s'utilise aussi pour la pénétration de produits actifs par Plasmaporation.

PLASMA HYBRID

Unique au monde le Plasma Gun® offre un traitement parfaitement homogène, sécurisé et facile à effectuer grâce à 2 exclusivités mondiales du Plasma Hybrid :

L'embout breveté DBD H® (Dielectric Barrier Discharge Hot®). Facile d'utilisation l'embout DBD H® s'applique en contact direct avec la peau. Sa technologie Dielectric Barrier Discharge délivre le plasma à distance constante avec la peau pour une intensité du plasma parfaitement identique et précisément contrôlée.

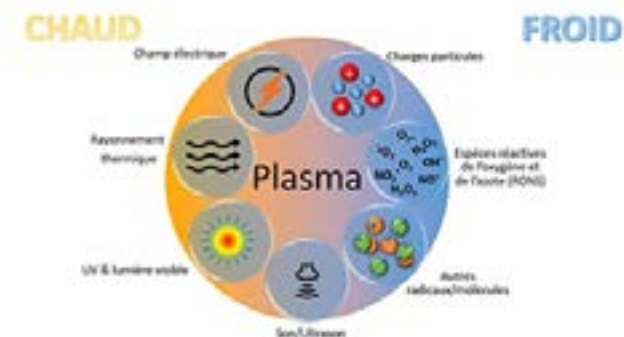

PLASMA GUN®, 4ÈME ÉTAT DE LA MATIÈRE

Mode Hybrid : le Plasma Gun® est l'unique dispositif de plasma à disposer d'un programme de plasma Hybrid.

Cette nouvelle technologie maîtrise la dose exacte de plasma émise sur chaque point. Contrôlée et uniformisée chaque point de traitement reçoit exactement la même intensité de plasma pour un traitement parfaitement homogène et sécurisé.

LE PLASMA, EXPLICATION TECHNIQUE

Au même titre que le liquide, le solide et le gaz, le plasma est un état de la matière.

C'est une matière partiellement ou totalement ionisée : elle est constituée d'un mélange de particules neutres, d'ions positifs (atomes ou molécules ayant perdu un ou plusieurs électrons) et d'électrons négatifs.

Un plasma est électriquement neutre et ses particules interagissent les unes avec les autres.

L'énergie délivrée (J/cm^2) est instantanément perceptible par notre système sensoriel dès lors que le plasma froid est généré : la vue (lumière violette dans le noir), l'ouïe (son aiguë), le toucher (légère sensation de picotement) et l'odorat (l'ozone ou pièce de monnaie).



PLASMA GUN®, 4ÈME ÉTAT DE LA MATIÈRE

RÉSULTATS CLINIQUES

Brûlure thermique niveau 2 au bras inférieur. Traitement Plasma Gun® froid de 1 minute, 1 fois par jour + crème hydratante (durant 10 jours).

Eczéma sur le dos des deux mains. Traitement Plasma Gun® froid de 5 minutes, 1 fois par jour + crème hydratante (durant 11 jours).

Comme l'ensemble de nos appareils le Plasma Gun® bénéficie d'une garantie fabricant de 2 ans .



DERMO ADVANCED

9 rue ronsard
60180 nogent sur Oise

Tél.: 06 58 54 40 05

www.dermoadvanced.fr

[Instagram.com/dermo.advanced](https://www.instagram.com/dermo.advanced)

